

## مزید معلومات درکار ہیں؟

- اپنے ڈاکٹر سے پوچھیں۔
- آن لائن [www.e-cancer.fr](http://www.e-cancer.fr) "Dépistage/اسکریننگ" سیکشن پر جائیں۔
- پیر- جمعہ، صبح ۹:۰۰ بجے سے شام ۷:۰۰ بجے اور بروز ہفتہ صبح ۹:۰۰ - دوپہر ۲:۰۰ بجے ۸۰۵ ۱۲۳ ۱۲۴ پر کال کریں۔ (مقامی کال کی لاگت پر)۔
- اپنے مقامی اسکریننگ سینٹر سے رابطہ کریں۔

## اکثر پوچھے گئے سوالات:

- ٹیسٹ کو کتنی مدت تک استعمال کیا جاسکتا ہے؟
- ٹیوب کے اوپر مدت ختم ہونے کی تاریخ درج ہے۔
- اگر میرا ٹیوب کھو گیا یا ٹوٹ گیا ہے تو کیا ہوگا؟
- اپنے ڈاکٹر سے ایک نئی مفت ٹیسٹ طلب کریں۔
- ٹیسٹ صحیح طریقے سے نہیں ہوا۔ مجھے کیا کرنا چاہیے؟
- اپنے ڈاکٹر سے رابطہ کریں؛ وہ آپ کو مشورہ دیں گے اور آپ کو ایک نئی ٹیسٹ فراہم کریں گے۔

چیک کریں کہ آپ نے مکمل شدہ لیبل کو ٹیوب پر چسپاں کر لیا ہے۔ پھر ٹیوب کو حفاظتی تھیلے میں ڈال دیں۔

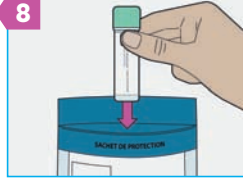

ٹیسٹ پر مشتمل تھیلے کو شناختی فارم کے ساتھ، فری پوسٹ لفافے میں ڈالیں۔ لفافے کو بند کریں۔



ٹیسٹ مکمل ہونے کے ۲۴ گھنٹوں کے اندر لفافے کو بھیجنا ضروری ہے۔ بند لفافے کو بھیجے جانے تک فریج میں رکھیں۔



آپ کو آپ کے نتائج ڈاک کے ذریعے ۱۵ دنوں میں موصول ہوں گے۔

آن لائن نتائج کے لیے، براہ کرم درج ذیل ویب سائٹ پر رجسٹر کریں: [www.resultat-depistage.fr](http://www.resultat-depistage.fr)

ٹوائلٹ سیٹ پر فضلہ جمع کرنے والا گوند والا کاغذ چسپاں کریں۔



کاغذ کو آہستہ سے دبائیں تاکہ اس میں ایک کھوہ بن جائے۔

اہم بات: ٹیسٹ کامیاب ہونے کے لئے ضروری ہے کہ، فضلہ کسی بھی مائع چیز (پیشاب، بلیچ وغیرہ) کے ساتھ نہیں لک جانا چاہیے۔

کھولنے کیلئے ٹیوب کے ڈھکن کو کھمائیں۔

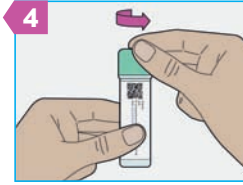

ڈنڈے کو مختلف حصوں میں حرکت دے کر فضلے کے نمونہ کو اکٹھا کریں۔



ڈنڈے کے سرے کا کھانچہ فضلہ سے ڈھانپا ہوا ہونا چاہیے۔

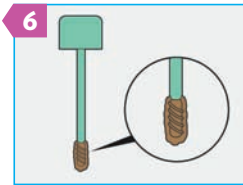

ٹیوب کو محفوظ طریقے سے بند کریں اور اسے مضبوطی سے ہلا لیں۔

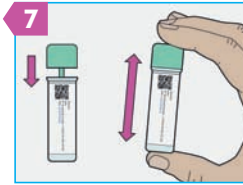

## ہدایات

اگر آپ کے پاس ۲ لیبلوں والا خط ہے، جسمیں آپ کو ٹیسٹ کرانے کیلئے مدعو کیا گیا ہے، تو آپ مرحلہ ۱ اور مرحلہ ۲ پر عمل کریں اور پھر سیدھے مرحلہ ۳ پر جائیں۔ اگر آپ کے پاس ایسا خط نہیں ہے، تو پھر سیدھے ذیل کے مرحلہ 1 bis پر جائیں۔

بڑے لیبل کو اُس شناختی فارم پر چسپاں کریں (جو کٹ کے درمیانی سیکشن میں ہے) اور پھر فارم کو بھر لیں۔



چھوٹے لیبل پر ٹیسٹ کی تاریخ لکھ لیں اور پھر اُس کو ٹیوب کے اس ہموار سائڈ پر چسپاں کریں جہاں پر "نام"، "تاریخ" کے الفاظ پہلے سے لکھے گئے ہیں۔

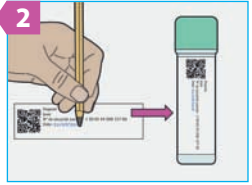

شناختی فارم کو بھریں (جو کٹ کے مرکزی حصے میں ہے) بشمول فارم کے مرکزی حصے میں موجود لیبل کے۔

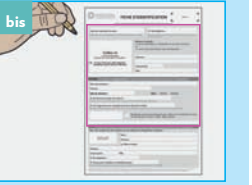

لیبل کو ٹیوب کے اُس ہموار سائڈ پر چسپاں کریں جہاں پر "نام"، "تاریخ" کے الفاظ پہلے سے لکھے گئے ہیں۔ پھر مرحلہ ۳ پر جائیں۔

